SITUACE VODOVOD,KANALIZACE, 1:375

OBJEKTY V TÉTO BARVĚ=BUDOUCÍ ETAPY, TATO PD NEŘEŠÍ !

NOVÉ STAVEBNÍ OBJEKTY – ŘEŠENÉ

SO 301 SPLAŠKOVÁ KANALIZACE
- HLAVNÍ ŘAD, POTRUBÍ PP SN12 DN300
- PREFA ŠACHTA DN1000
- ODBOČKA DOMOVNÍ PŘÍPOJKY PLAST DN150

SO 302 DEŠŤOVÁ KANALIZACE
- HLAVNÍ ŘAD, POTRUBÍ PP SN12 DN300/400
- PREFA ŠACHTA DN1000
- ODBOČKA PŘÍPOJKY PLAST DN150

SO 351 VODOVOD
- HLAVNÍ ŘAD, POTRUBÍ PE100RC DN100/80/50
- HYDRANT PODZEMNÍ
- HYDRANT NADZEMNÍ
- ODBOČKA DOMOVNÍ PŘÍPOJKY PE100RC DN25

SO 352 PŘELOŽKA VODOVODU (zč ETAPA 1)
- HLAVNÍ ŘAD, POTRUBÍ PE100RC d355

NOVÉ STAVEBNÍ OBJEKTY – ŘEŠÍ JINÁ SAMOSTATNÁ PD
- NOVÝ STL PLYNOVOD
- PŘÍPOJKY PLYNU
- PODZEMNÍ VEDENÍ NN
- PODZEMNÍ VEDENÍ VO

LEGENDA – KATASTR NEMOVITOSTÍ
- ROZHRANÍ PARCEL KN

LEGENDA – STÁVAJÍCÍ INŽENÝRSKÉ SÍTĚ
- VODOVOD LITINA/BO, PE90/110
- RUŠENÁ ČÁST VODOVODU
- VODOVODNÍ PŘÍVAZEČ OC300
- RUŠENÁ ČÁST PŘÍVAZEČE
- JEDNOTNÁ KANALIZACE
- ODDÍLNÁ SPLAŠK.KAN.
- ODDÍLNÁ DEŠŤ.KAN.
- ZATRUBNĚNÝ ODTOK Z CIHL.RYBNÍKU
- NTL PLYNOVOD
- STL PLYNOVOD
- VEDENÍ ELEKTRICKÉ NN
- VEDENÍ VN NADZEMNÍ
- VEDENÍ SLP PODZEMNÍ
- VEDENÍ VEŘ.OSVĚTLENÍ PODZEMNÍ

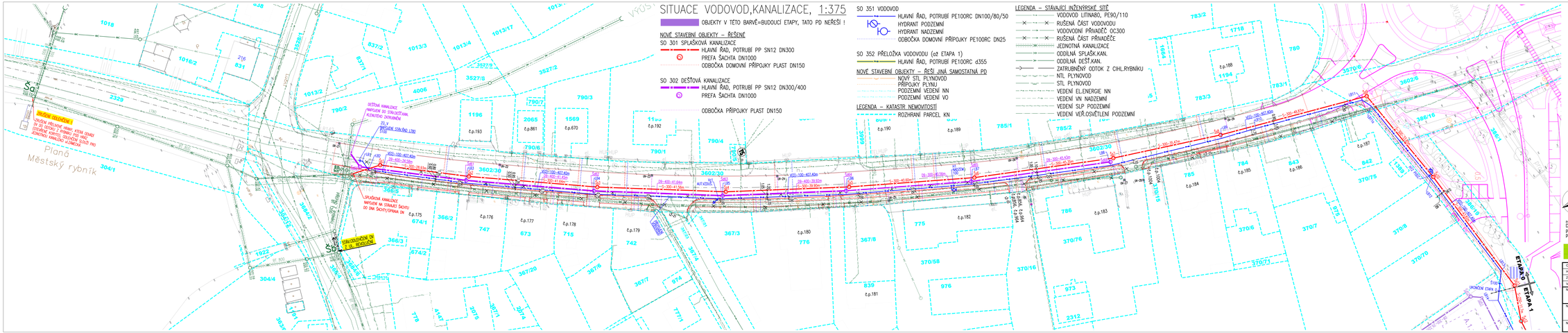
Planá
Městský rybník
DŘEVĚNÁ LÁVKA
SO 301
SO 302
ETAPA 0
ETAPA 1
ZÁKLADNÍ ŠACHTA DN 1000
ZÁKLADNÍ ŠACHTA DN 1000
ZÁKLADNÍ ŠACHTA DN 1000